

GRUPO DE EXPERTOS SOBRE ESTADÍSTICAS DE REFUGIADOS Y DESPLAZADOS INTERNOS

Recomendaciones Internacionales y Manual de Implementación



Estructura de presentación

1. Introducción sobre EGRIS
2. Logros de EGRIS
3. Recomendaciones Internacionales sobre Estadísticas de Refugiados (IRRS)
4. Recomendaciones Internacionales sobre Estadísticas de Desplazadas Internos (IRIS)
5. Manual de Implementación (Compilers Manual)
6. Mandato del Grupo de Expertos (2020-2024) y Fase III de EGRIS
7. Consideraciones finales

1. Introducción a EGRIS

Grupo establecido en respuesta a:

- Número creciente de personas desplazadas en todo el mundo;
- Necesidad de mejores políticas y prácticas basadas en evidencia;
- Desafíos persistentes para la producción de estadísticas de poblaciones desplazadas;
- Necesidad de contar con estándares y recomendaciones para la producción de estadísticas y mejorar la comparabilidad a nivel internacional
- Promover inclusión en **sistemas estadísticos nacionales** para asegurar la visibilidad e inclusión de estas poblaciones en planes de desarrollo nacionales y ODS

En 2016, la **Comisión de Estadística de las Naciones Unidas** acordó establecer un grupo de expertos sobre estadísticas relativas a los refugiados y los desplazados internos.

Se decidió que el **mandato general** del Grupo de Expertos se centrara en la elaboración de directrices y **recomendaciones internacionales** sobre las estadísticas relativas a los refugiados y en **promover debates sobre estándares** sobre las estadísticas relativas a desplazados internos.

Cronología

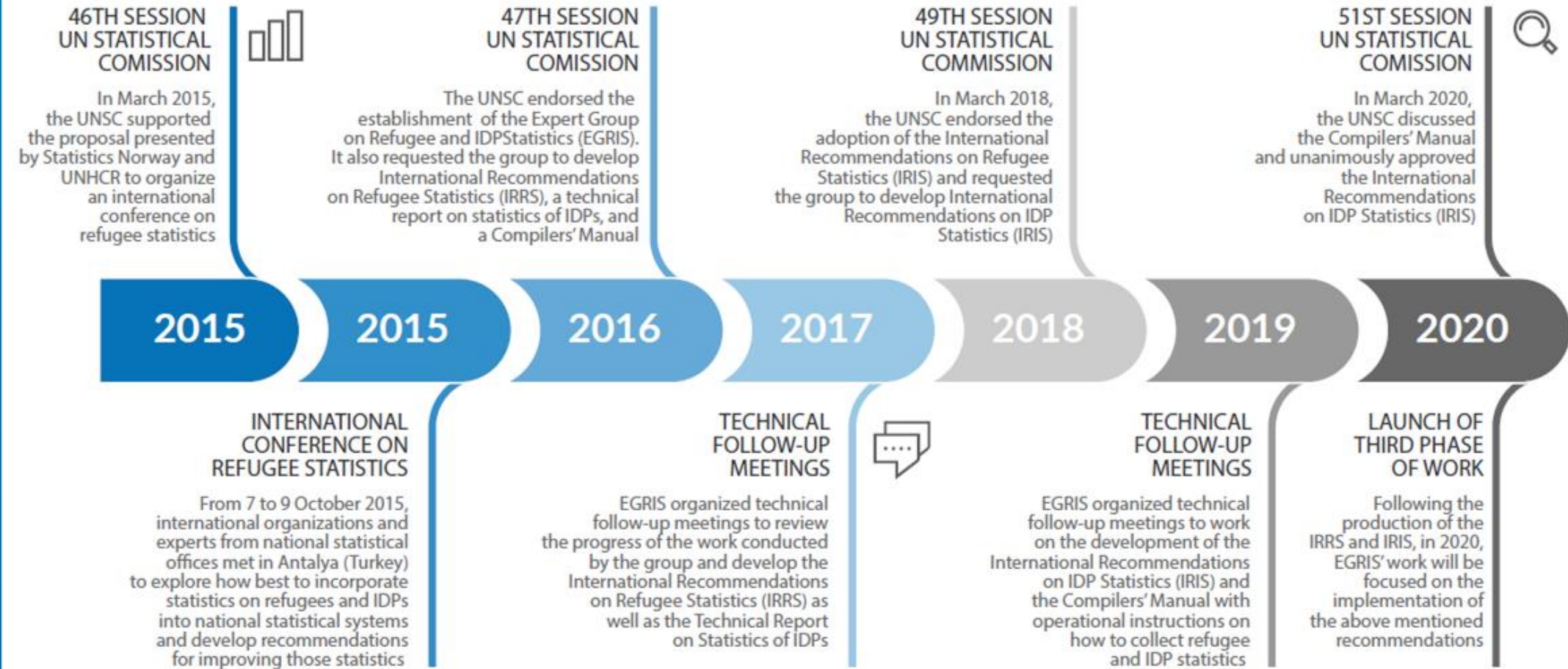

Miembros del Grupo de Expertos

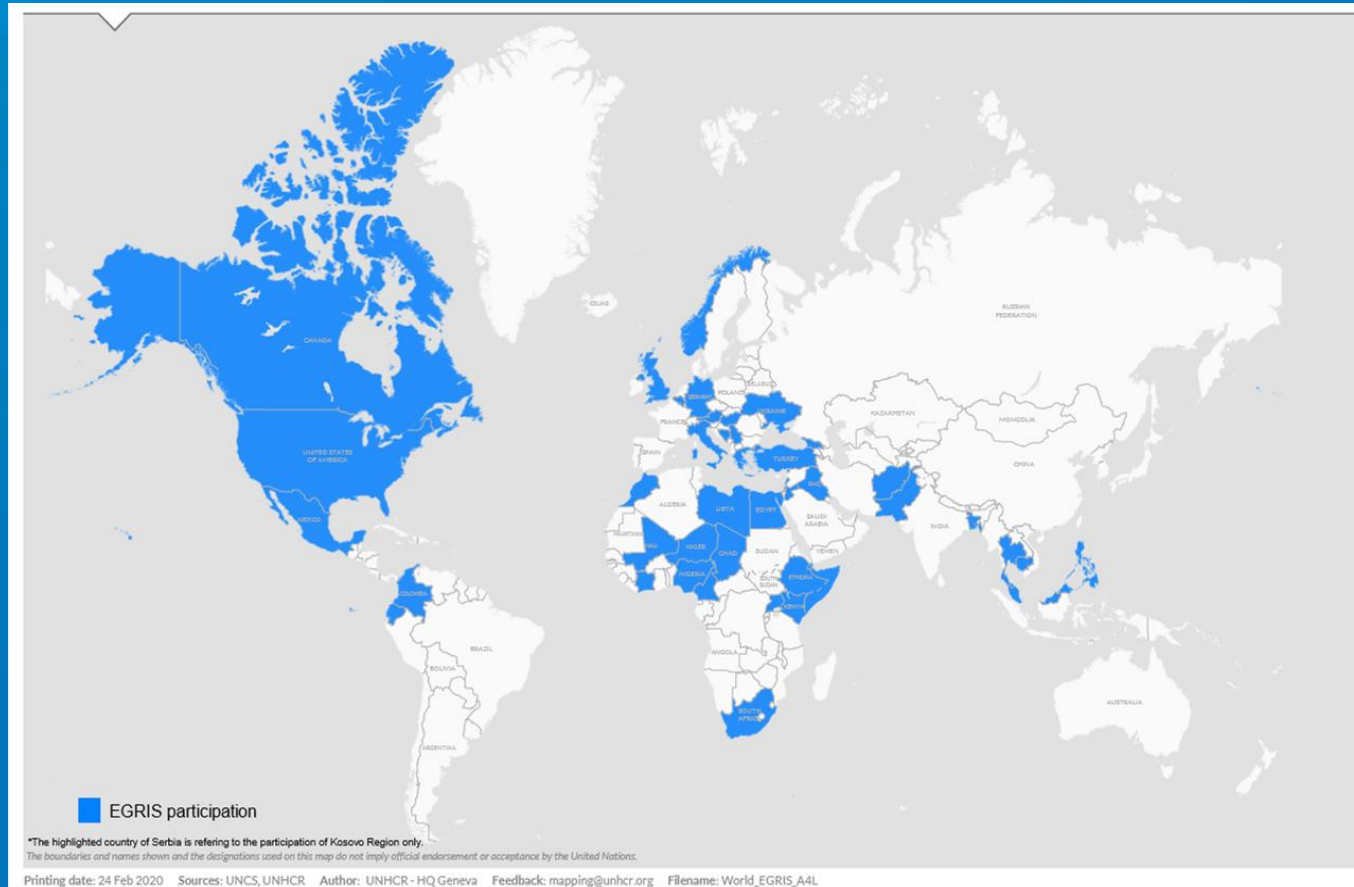

- 45 países (Ministerios, / INEs)
- 23 organizaciones internacionales y regionales (incluyendo CENTROESTAD)
- Comité Ejecutivo (UNHCR, Statistics Norway, Eurostat, Turkstat, JIPS, UN Statistical Division, World Bank)

2. Logros del Grupo de Expertos

Recomendaciones adoptadas por la Comisión de Estadística de las Naciones Unidas:

- **Recomendaciones Internacionales sobre Estadísticas de los Refugiados (IRRS)** – Marzo 2018
([Acceso directo al document](#))
- **Recomendaciones Internacionales sobre Estadísticas de los Desplazados Internos (IRIS)** – Marzo 2020
([Acceso directo al documento](#))
- **Manual de Implementación (Compilers' Manual)** – herramienta con orientación práctica sobre la implementación de las recomendaciones. Reconocido por la Comisión de Estadística como un documento vivo que será actualizado continuamente con nuevas experiencias y ejemplos.
([Acceso directo al documento](#))

3. Recomendaciones Internacionales sobre Estadísticas de los Refugiados (IRRS)

1. Creación de un **marco estadístico** con estándares referentes a las terminologías y las clasificaciones relevantes
2. Lista de **estadísticas datos e indicadores** básicos
3. Evaluación de **fuentes de datos y métodos** y recomendaciones para su mejora.
4. Identificación de **indicadores socioeconómicos** para la integración de los refugiados
5. Recomendaciones para mejorar la **coordinación** (nacional, regional, internacional) y la **calidad de los datos, los marcos legales y el desarrollo de capacidades**

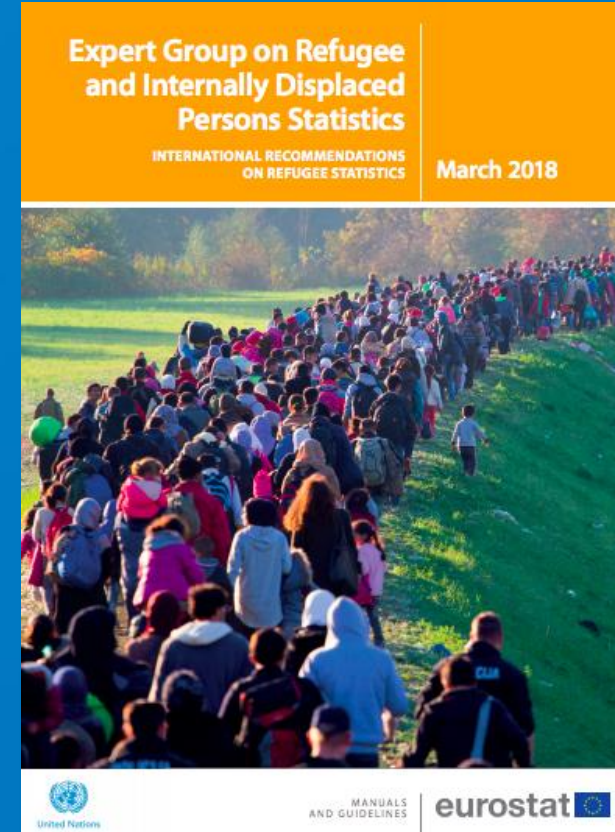

Marco Estadístico para Refugiados

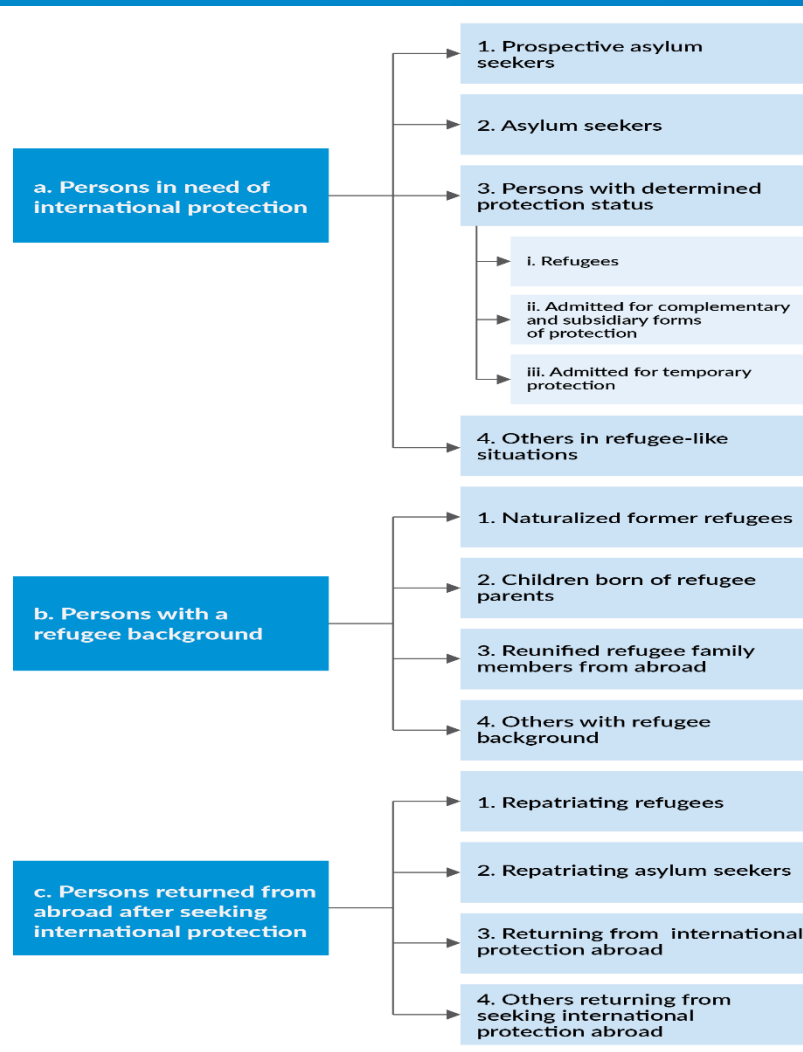

- Las Recomendaciones contienen **categorías y conceptos estadísticos estándar** (teniendo como referencia marcos legales internacionales) que pueden ser usados como referencia para medir estadísticamente los stock y flujos de poblaciones refugiadas (y relacionadas).

Variables clasificatorias base para recolectar y compilar estadísticas sobre refugiados

- a) Edad o fecha de nacimiento
 - b) Sexo
 - c) País de nacimiento
 - d) País de ciudadanía (incluidos apátridas, estado indeterminado y ciudadanía múltiple)
 - e) Fecha de llegada al país
 - f) Razón de la migración
 - g) País de anterior o última residencia
 - h) Fecha del primer desplazamiento / salida del país de residencia habitual
 - i) Estatus de refugiados de los padres
 - j) Si es niño o niña no acompañado
 - k) Situación legal de residencial / estatus de protección internacional según el contexto nacional
- Además de estas variables base, las Recomendaciones contienen también sugerencias de **estadísticas e indicadores** que pueden ser adaptados a nivel regional / nacional en relación al stock y flujos de poblaciones refugiadas, así como sobre sus condiciones de vida, acceso a derechos e integración.
 - También incluyen recomendaciones sobre compilación de estadísticas y datos a través de **Censos, Encuestas de Hogares y Registros Administrativos**, así como integración de datos de distintas fuentes.

4. Recomendaciones Internacionales sobre Estadísticas de los Desplazados Internos (IRIS)

1. Creación de un **marco estadístico** con estándares referentes a las terminologías y las clasificaciones relevantes
2. Lista de **estadísticas e indicadores** básicos
3. Orientación sobre cómo medir estadísticamente el progreso hacia **soluciones duraderas** y superar las vulnerabilidades claves relacionadas con el desplazamiento (medidas compuestas)
4. Evaluación de las **diferentes fuentes de datos** para recopilar estadísticas de los desplazados internos
5. Recomendaciones para mejorar la **coordinación** (nacional, regional, internacional) y la **calidad de los datos, los marcos legales y el desarrollo de capacidades**

Marco Estadístico para Desplazados Internos

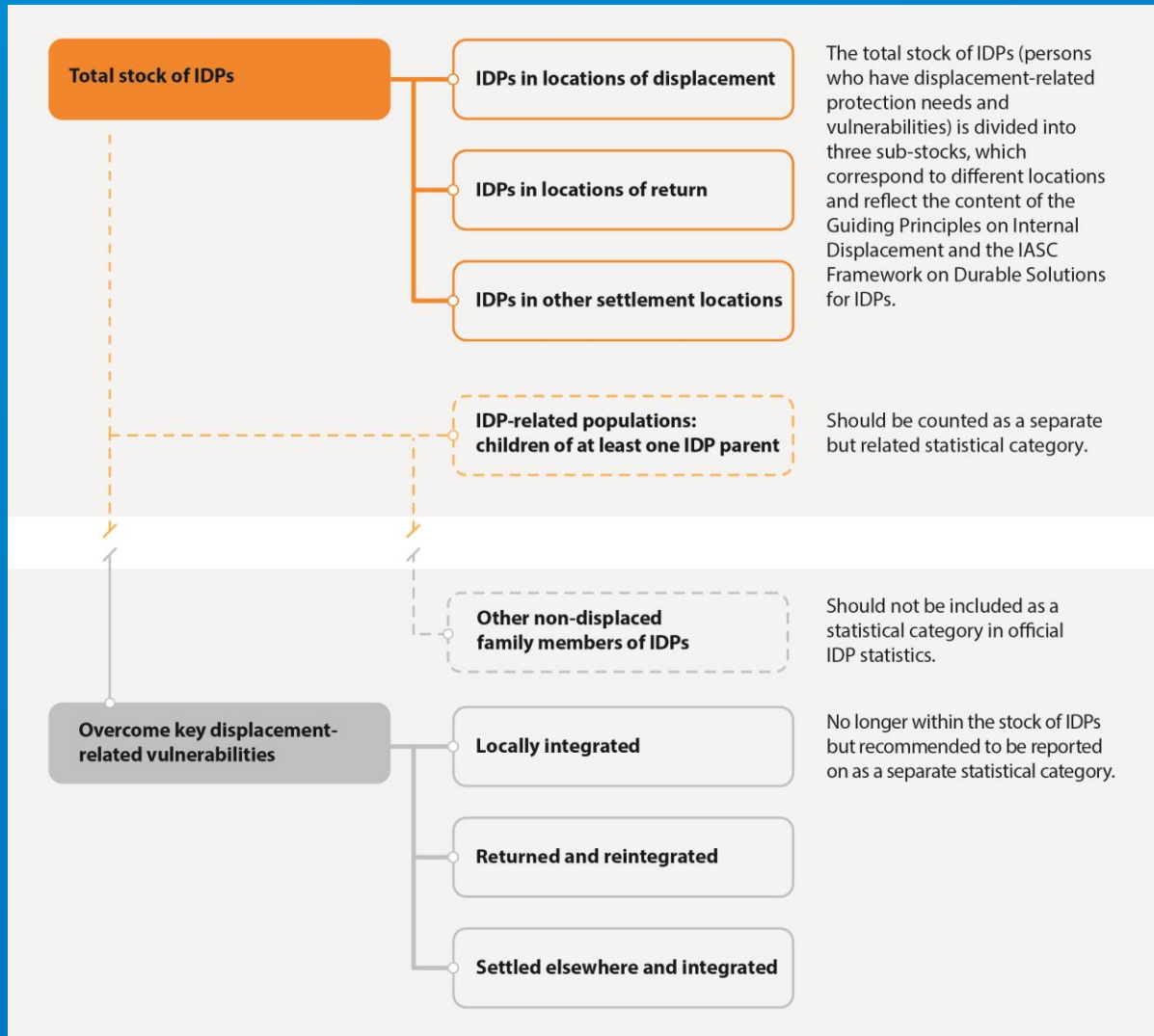

- Las Recomendaciones contienen **categorías y conceptos estadísticos estándar** (teniendo como referencia marcos legales internacionales) que pueden ser usados como referencia para medir el stock y flujos de poblaciones desplazadas internas.

Variables clasificatorias básicas para recolectar y compilar estadísticas sobre PDI

- a) Edad o fecha de nacimiento (jefe/a de hogar / individual)
 - b) Sexo (jefe/a de hogar / individual)
 - c) Lugar de nacimiento
 - d) Tamaño del hogar
 - e) Fecha del primer desplazamiento
 - f) Fecha del desplazamiento más reciente
 - g) Razón principal del primer desplazamiento
 - h) Razón principal del desplazamiento más reciente
 - i) Número de desplazamiento forzados
 - j) Área administrativa del lugar de residencia habitual
 - k) Área administrativa del lugar de residencia actual
 - l) Si uno a ambos padres son – fueron PDI
 - m) Tipo de acomodación
- Además de estas variables base, las Recomendaciones contienen también sugerencias de **estadísticas e indicadores** que pueden ser adaptados a nivel regional / nacional en relación al stock y flujos de poblaciones desplazadas internamente, así como sobre **dimensiones y criterios** para medir estadísticamente el progreso hacia soluciones duraderas.
 - También incluyen recomendaciones sobre compilación de estadísticas y datos a través de **Censos, Encuestas de Hogares y Registros Administrativos**, así como integración de datos de distintas fuentes.

5. Manual de Implementación

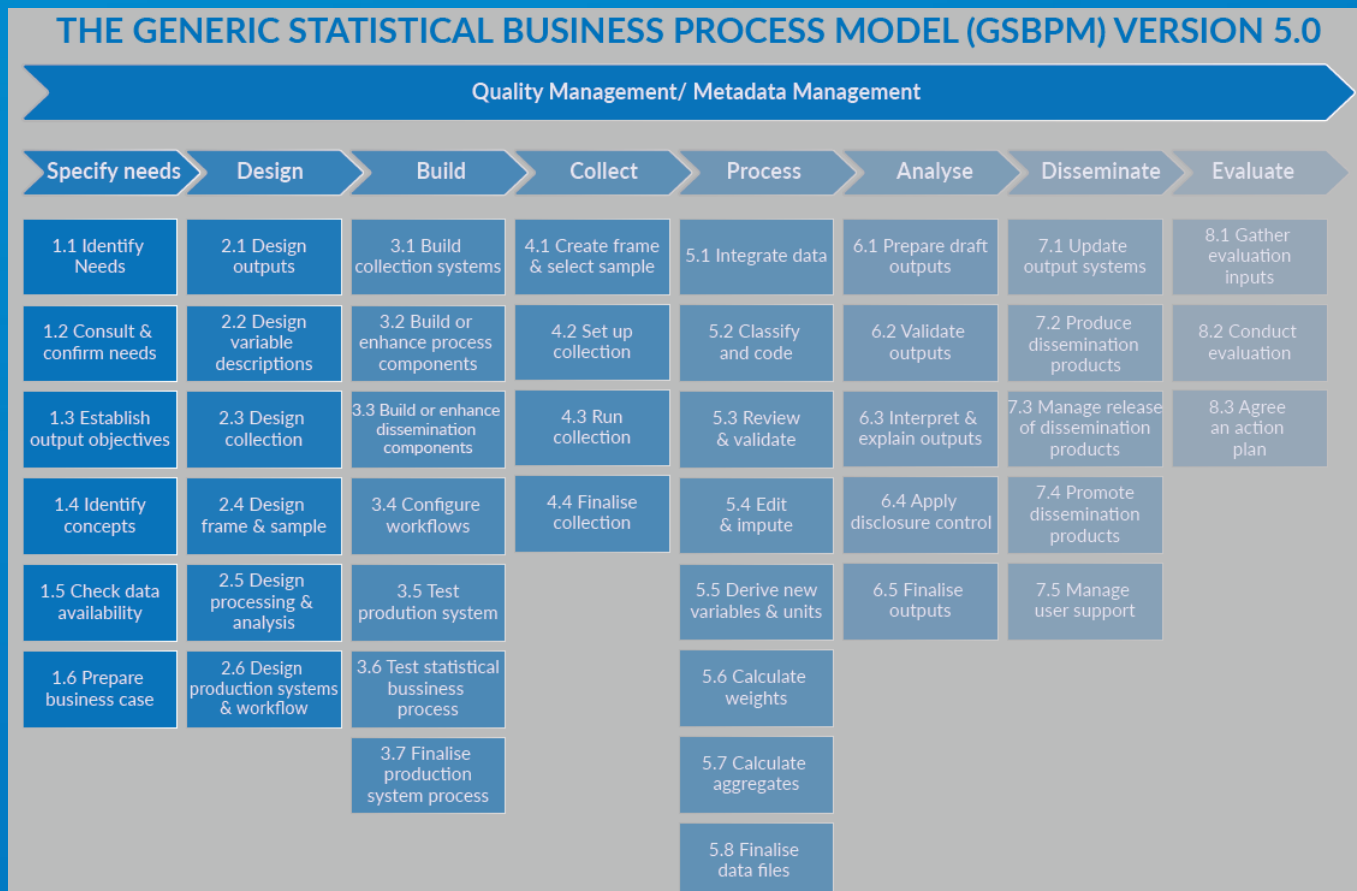

- El Manual está organizado alrededor de las **Fases** del Modelo Genérico del Proceso de Producción Estadística (GSBMP).
- Contiene **instrucciones operacionales** sobre como compilar y diseminar estadísticas sobre poblaciones refugiadas y desplazadas.
- También incluye **Casos de Estudio** y ejemplos de prácticas a nivel nacional e internacional.

6. Mandato del Grupo de Expertos (2020-2024)

- **Abogar por una mejor calidad y disponibilidad de estadísticas** sobre refugiados y desplazados internos mediante la **difusión y promoción** de las Recomendaciones Internacionales;
- **Abogar por la importancia de marcos estadísticos armonizados** sobre refugiados y desplazados internos para apoyar toma de decisiones y respuestas mejor informadas, tanto entre los actores nacionales como internacionales;
- **Fortalecer la capacidad estadística de los sistemas estadísticos nacionales, las instituciones regionales, e internacionales** relevantes y facilitar y coordinar el apoyo técnico necesario para permitir una implementación más amplia de las recomendaciones;
- **Fomentar el uso de todas las fuentes de datos**, incluidos los censos, las encuestas, las fuentes administrativas, para recopilar datos más completos sobre refugiados y desplazados internos;

- **Facilitar y fortalecer la presentación de informes sobre el Pacto Mundial sobre Refugiados y el progreso de los ODS** relacionados a las personas desplazadas;
- **Apoyar la coordinación, colaboración y asociación con actores claves interesados** como entidades nacionales, regionales e internacionales, con el fin de mejorar la difusión de conocimientos, mejorar la capacidad e identificar las mejores prácticas;
- **Facilitar el aprendizaje y el intercambio de experiencias con el apoyo de instituciones regionales y organizaciones internacionales** a fin de acelerar la implementación del IRIS y IRRS;
- **Funcionar como un grupo de expertos técnicos** a los que se puede recurrir para la prestación de apoyo técnico y actividades de creación de capacidad;

EGRIS fase III – Implementación de las recomendaciones internacionales

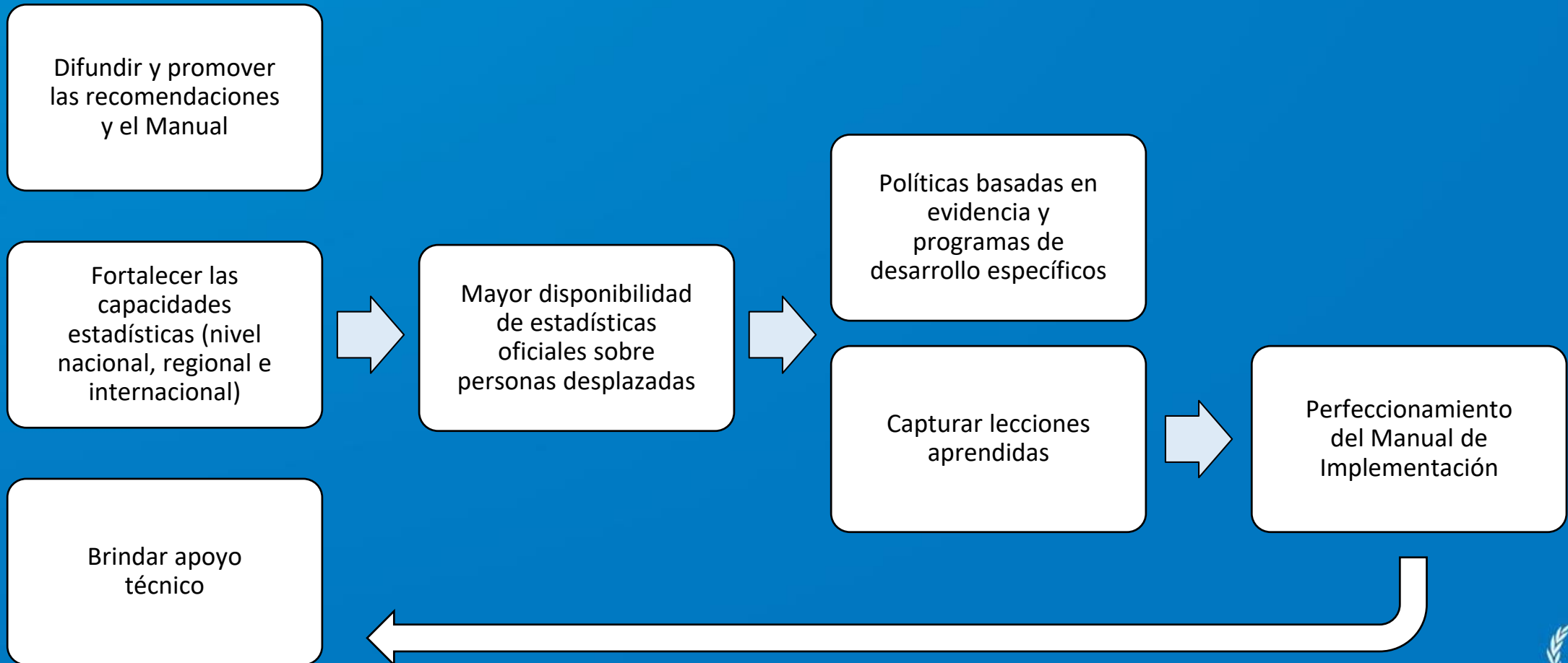

EGRIS fase III – Implementación de las recomendaciones internacionales

La tercera fase de trabajo de EGRIS se dividirá inicialmente en tres subgrupos principales:





eurostat



Statistisk sentralbyrå
Statistics Norway



United Nations
Statistics Division



UNHCR
The UN Refugee Agency



THE WORLD BANK



TUIK
TURKISH STATISTICAL INSTITUTE

Building Capacity to Improve Statistics on Forced Displacement

8 SEPTEMBER 2020 | FORUM GENÈVE, GENEVA (SWITZERLAND)

The event is made possible through funding by the United States Agency for International Development (USAID), the Danish Development Cooperation Agency (Danida), and the European Commission's International Cooperation and Development fund (Devco) through the WB-UNHCR Joint Data Center on Forced Displacement. The contents are the responsibility of JIPS and the EGRIS Steering Committee, and do not necessarily reflect the views of funding partners or their governments.

© UNHCR / Roger Arnold

- La tercera fase de trabajo del Grupo de Expertos será inaugurada por la **conferencia “Capacity Building to Improve Statistics on Forced Displacement”** organizada conjuntamente por JIPS y EGRIS;
- La conferencia tendrá lugar el **8 de septiembre** en Ginebra. La conferencia también será transmitida en vivo



UNHCR
The UN Refugee Agency

5. Consideraciones finales

- **EGRIS** planea traducir las recomendaciones sobre estadísticas de los refugiados al **español** aún en 2020 y posteriormente las recomendaciones sobre estadísticas de los desplazados internos;
- Se invita a los países interesados en participar en la conferencia y en la tercera fase de trabajo a enviar un correo electrónico a **saetre@unhcr.org** y **ferraric@unhcr.org** para obtener más información.

Gracias por la atención
Sitios web relevantes:

EGRIS Website: <https://ec.europa.eu/eurostat/web/expert-group-on-refugee-statistics/home>

UNHCR Statistics: <https://www.unhcr.org/population-data.html>

UNHCR Population Database: <http://popstats.unhcr.org/>

UNHCR Operational data: <http://data.unhcr.org/>