



Encuentro Centroamericano y de República Dominicana sobre

AGRICULTURA FAMILIAR

**PAIS: PANAMÁ**

**PLENARIA 3  
POLITICAS NACIONALES DIFERENCIADAS - A.F**

**San Salvador, 25 de septiembre de 2014**



# Nº de Productores de Panamá

De conformidad con el Censo Agropecuario de 2011, en el país se registraron un total de 245,105 productores agropecuarios que realizan su actividad en 2.8 millones de hectáreas.

Superficie	Nº Prod.	%
menos de 0.50 ha	105,773	43
0.50 a 5.00 ha	75,357	31
más de 5 has	63,975	26
Total	245.105	100

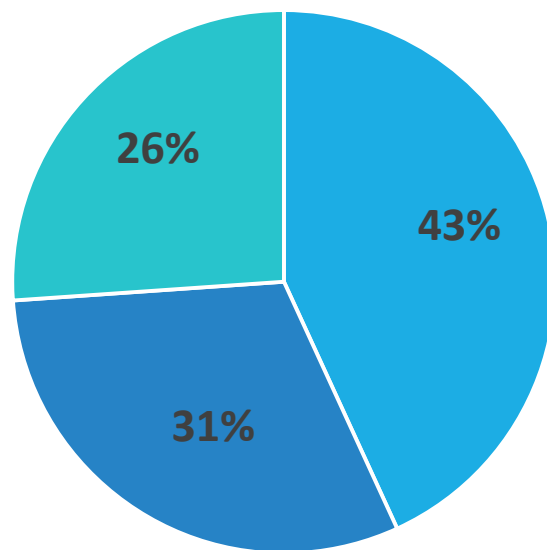

**189,130 74% (con menos de 5 ha)**

# **FUNCIONES DE LA DDR**

## **DIRECCION DE DESARROLLO RURAL DEL MIDA.**

- Coordinar y apoyar la identificación y ejecución de proyectos de desarrollo dirigidos a promover la seguridad alimentaria y nutricional, el uso de los recursos productivos, la protección del ambiente, la reducción de la pobreza y el incremento de la calidad de vida en comunidades rurales e indígenas.
- Fomentar el establecimiento de unidades productivas sostenibles que faciliten la articulación de esfuerzos para la investigación y transferencia de conocimientos, que permitan apoyar la capacitación de los pequeños productores en el uso de tecnologías apropiadas y el acceso a los servicios de apoyo a la producción, para la generación de empleos y el aumento de los niveles de ingresos, así como una eficiente utilización de los recursos disponibles especialmente la mano de obra familiar, el suelo y el agua.

# ESQUEMA DE ATENCION A PEQUEÑOS PRODUCTORES

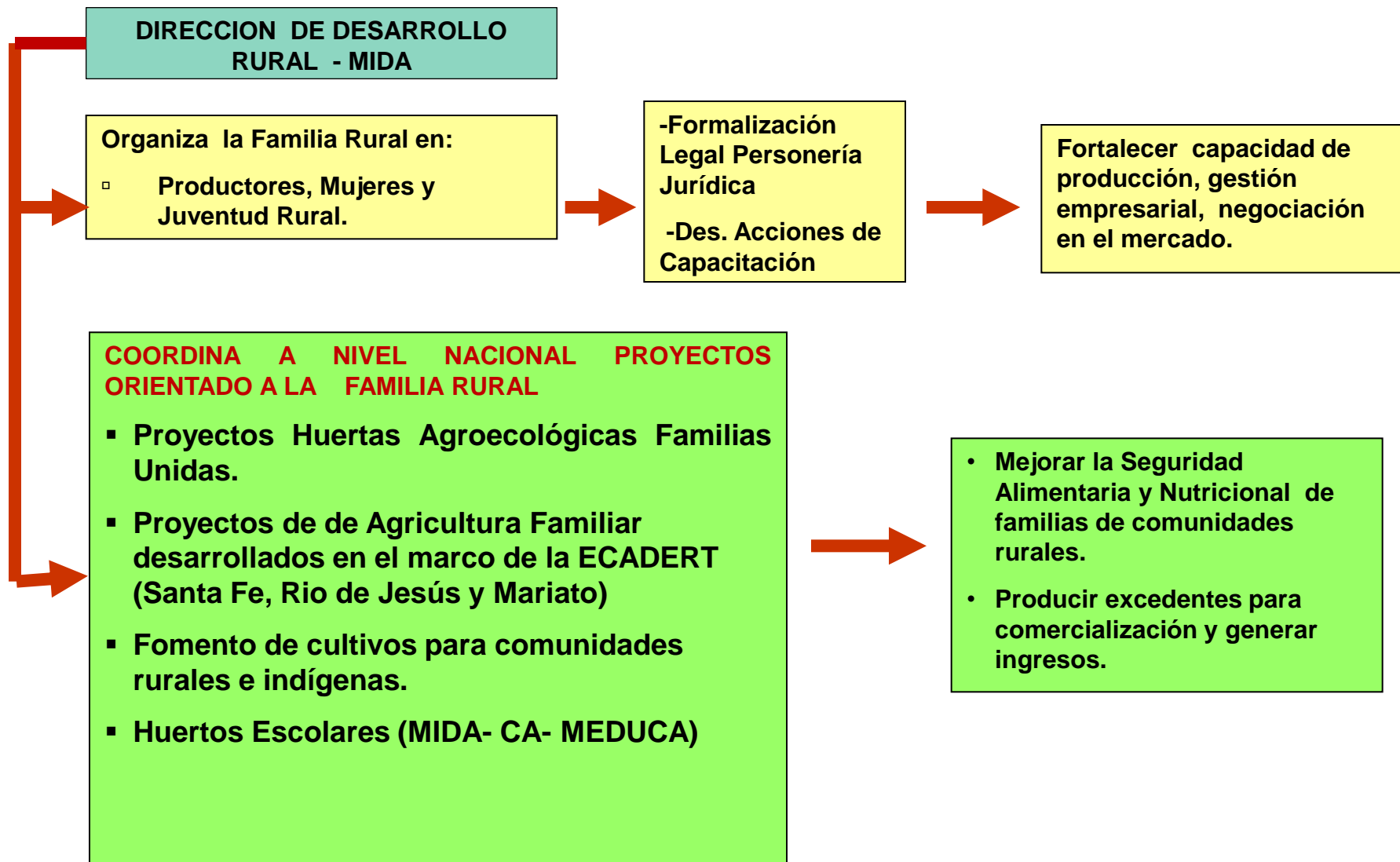

# PROYECTO HUERTAS AGROECOLÓGICAS FAMILIAS UNIDAS

## **Objetivo:**

Fortalecer la capacidad de producción de alimentos para el consumo familiar, generar excedentes para la comercialización

## **Alcance:**

Concentra sus acciones en 37 distritos del país y comarcas indígenas donde se concentra la población más vulnerable del país.

## **Practica e impacto:**

Se brinda a las familias capital de impulso inicial que consiste en: (semillas de: granos básicos, hortalizas raíces y tubérculos, insumos, material de riego artesanal y herramientas).

Se desarrollan acciones de capacitación y extensión a través de escuelas de campo mediante la selección de un productor colaborador.

# Fundamentación del proyecto Huertas Agroecológicas Familias Unidas

- Considera e integra el conocimiento de la agricultura familiar (saber popular) con técnicas de la agricultura moderna que se adapten al medio rural,
- Utiliza el enfoque agroecológico asocio de variedades de cultivos, reduciendo la mínimo el uso de agroquímicos, potenciando el uso de abonos verdes y orgánicos,
- Fomenta la rotación de cultivos,
- Incorpora la cosecha y aprovechamiento del agua estableciendo pequeños sistemas de riego por gravedad, estanques de peces y cultivo de arroz en fangueo.
- Utiliza variedades de semillas locales y fomenta su producción.

## **IMPACTO**

En el periodo 2009 -2013 fueron atendidas 13,000 familias, destinando el gobierno nacional \$5,200.000.00

## **RETOS**

- Aumentar la cobertura del proyecto para que más familias mejoren la producción de alimentos para su consumo y logren excedentes para el mercado.
- Facilitar a las familias que han mejorado su abastecimiento en alimentos los medios para que se integren al proceso de comercialización.
- Fortalecer el desarrollo de capacidades agro empresariales para que gestionen sus integración al mercado

## **OPORTUNIDADES:**

- La demanda creciente de alimentos que demanda el mercado nacional,
- El compromiso expresado por el gobierno entrante de fortalecer la seguridad y la soberanía alimentaria.

# Próximos pasos...

Se Formula un proyecto orientado a Institucionalizar la Agricultura Familiar en Panamá, en el marco del proyecto regional “Mesoamérica sin hambre” (AMEXID – FAO).

**Producto 1:** Realizar una caracterización de la agricultura familiar en Panamá, identificando tipologías existentes,

**Producto 2:** Diseñar un programa de fomento a la agricultura familiar identificando instrumentos de políticas específicas, diferenciando acciones para cada tipo,

**Producto 3:** Elaborar un proyecto de ley que institucionalice el programa de fomento de la agricultura familiar en Panamá.



**Gracias por su atención...**



**“HACIA UN SECTOR AGROPECUARIO PARTICIPATIVO,  
SOSTENIBLE E INTEGRADO”**